



BOLETIM DIÁRIO

Sala de Situação PCJ

13/06/2026



Meio Ambiente, Infraestrutura e Logística

Secretaria de



SÃO PAULO
GOVERNO DO ESTADO

Localização dos Postos da Rede Telemétrica da SP-ÁGUAS/SAISP nas Bacias PCJ

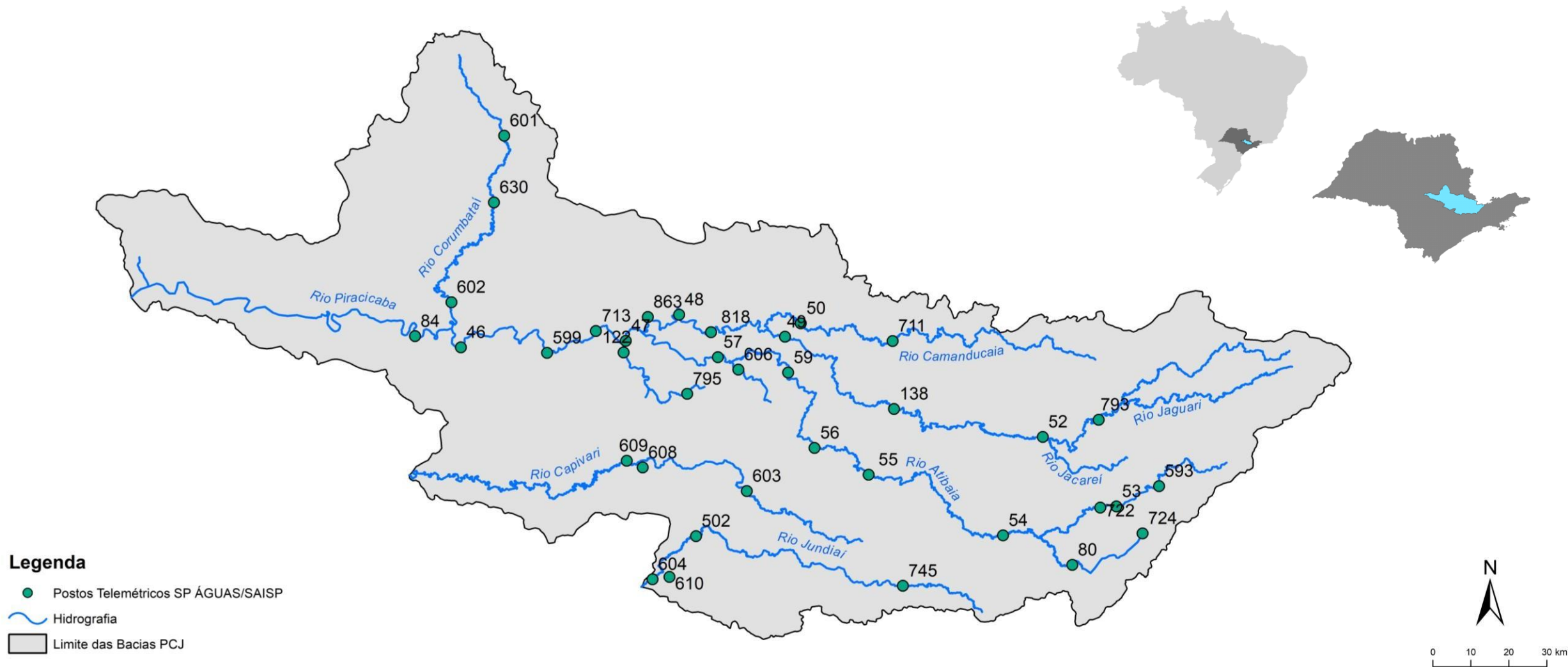

Chuva Acumulada de Radar em 24 horas nas Bacias PCJ : 13-06-2026 07:00 Local

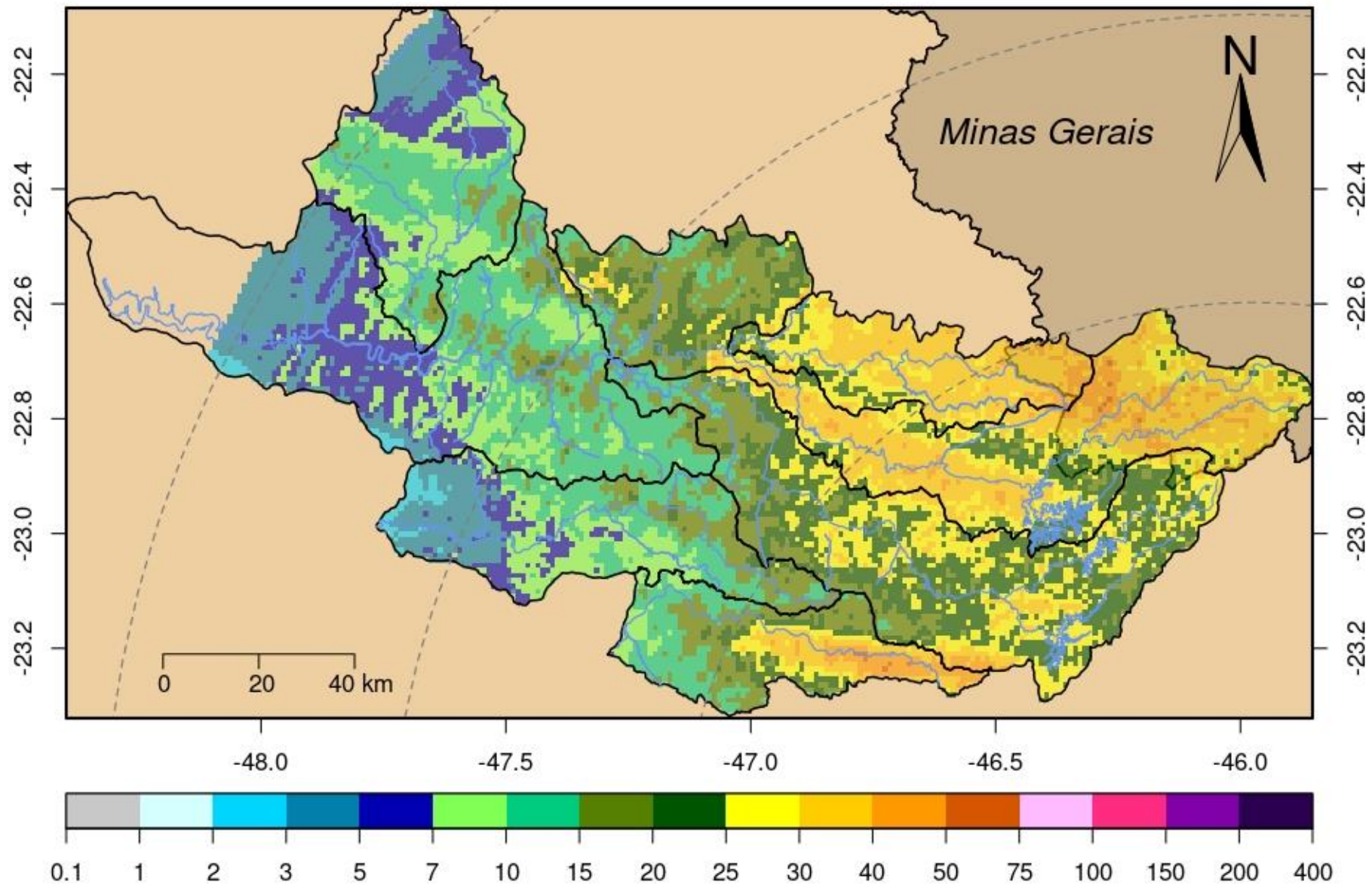

Rede telemétrica do SAISP										
Nomenclatura no mapa	Postos	2026					Chuva acumulada das 7h de 12/06/2026 às 7h de 13/06/2026 (mm)	Chuva acumulada em Junho (até 13/06/2026 7h00min) (mm)	Chuva média mensal de Junho (mm)	Quantidade de chuva em relação à média (%)
		Janeiro	Fevereiro	Março	Abril	Maió				
53	Rio Cachoeira Captação Piracaba	190,20	383,40	263,40	48,60	92,60	21,40	36,80	39,03	94,3%
80	Rio Atibaína Mascate Nazaré Paulista	264,00	360,25	270,25	101,00	78,50	51,00	66,50	61,26	108,6%
54	Rio Atibaína Atibaína	*	358,40	222,80	68,20	57,60	20,00	34,40	52,04	66,1%
55	Rio Atibaína Bairro da Ponte Itatiba	220,25	213,00	165,25	30,25	52,50	14,00	29,50	50,48	58,4%
56	Rio Atibaína Captação Valinhos	284,00	310,80	167,60	57,00	50,40	24,20	40,40	43,94	91,9%
59	Rio Atibaína Desemb. Furtado Campinas	384,00	203,75	214,25	46,00	*	45,80	53,80	42,17	127,6%
57	Rio Atibaína Acima de Paulínia	206,00	228,75	165,50	43,50	48,75	16,25	24,25	36,56	66,3%
52	Rio Jaguari Guaripocaba Bragança Paul.	178,20	225,20	187,80	24,60	67,20	15,60	29,40	30,16	97,5%
138	Rio Jaguari Buenópolis Morungaba	325,50	256,50	168,50	56,00	37,25	39,75	53,50	49,83	107,4%
49	Rio Jaguari Jaguariúna	*	200,00	196,20	58,80	47,40	36,20	44,60	34,60	128,9%
50	Rio Camanducaia Dal Bo Jaguariúna	265,20	269,80	203,20	71,40	51,20	35,40	42,80	45,32	94,4%
48	Rio Jaguari Usina Ester Cosmópolis	176,75	192,50	159,50	36,25	56,00	21,75	28,00	31,93	87,7%
863	Rio Jaguari Captação Limeira Limeira	181,60	158,80	136,20	44,20	39,60	11,20	18,00	19,60	***
713	Rio Piracicaba Aimaratá Americana	246,60	190,80	156,20	36,20	48,60	21,00	29,40	23,49	125,2%
607	Rib. Quilombo Americana	299,20	227,80	211,00	63,40	81,00	28,60	39,80	***	***
599	Rio Piracicaba Santa Bárbara D'Oeste	151,75	282,50	151,50	34,50	60,25	28,75	43,50	33,87	128,7%
46	Rio Piracicaba Piracicaba	258,00	203,75	138,50	67,00	43,00	15,50	28,50	39,17	72,8%
601	Rio Corumbataí Rio Claro	349,00	214,50	137,00	93,50	83,00	15,50	23,50	29,20	80,5%
630	Rio Corumbataí Novo Batovi Rio Claro	291,80	185,00	101,00	76,20	62,20	21,60	26,80	32,34	82,9%
602	Rio Corumbataí Captação SEMAE Piracicaba	210,75	217,25	121,50	51,25	76,25	23,50	35,50	31,35	113,2%
84	Rio Piracicaba Artemis Piracicaba	240,40	173,20	160,40	78,40	77,40	10,00	27,40	38,09	71,9%
603	Rio Capivari Reforma Agrária Campinas	308,25	213,25	165,50	52,75	45,00	21,75	38,50	49,72	77,5%
609	Rio Capivari Sabesp Monte Mor	299,75	289,50	166,75	27,00	40,75	15,25	30,75	42,92	71,7%
502	Rio Jundiá Itaicí Indaiatuba	213,40	241,00	104,20	40,40	55,60	13,20	32,80	55,82	58,8%
604	Rio Jundiá Salto	213,25	173,25	89,25	82,00	49,25	13,00	29,50	43,81	67,3%

* Postos sem quantidade de chuva em relação à média.

** Postos com indisponibilidade de dados.

*** Postos com instalação recente, não possuindo série histórica adequada.

**** A chuva média mensal está sendo calculados com dados até o ano de 2024.

Fonte: SAISP

REDE TELEMÉTRICA SP-ÁGUAS						
Nomenclatura no mapa	Posto de medição	Código Posto	Cotas de Alerta			
			Atenção	Alerta	Emergência	Extravasamento
593	Rio Cachoeira Montante / Piracaia	3E-122T	3,500	5,299	7,099	8,900
53	Rio Cachoeira Captação Piracaia / Piracaia	3E-116T	1,810	2,209	2,609	3,009
80	Rio Atibaína - Mascate / Nazaré Paulista	3E-089T	1,800	2,200	2,509	2,799
54	Rio Atibaína em Atibaína / Atibaína	3E-063T	2,399	2,610	2,799	3,010
55	Rio Atibaína no Bairro da Ponte / Itatiba	3D-006T	5,099	5,510	5,910	6,310
56	Rio Atibaína Captação Valinhos / Valinhos	3D-007T	3,399	3,710	3,899	4,309
59	Rio Atibaína em Desembargador Furtado / Campinas	3D-003T	2,110	2,399	2,710	3,010
57	Rio Atibaína Acima de Paulínia / Paulínia	4D-009RT	2,799	3,110	3,399	3,710
52	Rio Jaguari em Guaripocaba / Bragança Paulista	3D-015T	3,810	4,210	4,610	5,010
138	Rio Jaguari em Buenópolis / Morungaba	3D-009T	2,610	2,910	3,210	3,510
49	Rio Jaguari em Jaguariúna / Jaguariúna	3D-008T	2,210	2,510	2,810	3,110
50	Rio Camanducaína em Dal Bo/ Jaguariúna	3D-001T	3,110	3,610	4,110	4,610
48	Rio Jaguari em Usina Ester / Cosmópolis	4D-001T	9,000	10,000	11,000	12,000
122	Ribeirão Quilombo em Americana / Americana	-	-	-	-	5,349
599	Rio Piracicaba em Salta Bárbara D'Oeste / Santa Bárbara D'Oeste	-	493,610	494,399	495,199	496,010
46	Rio Piracicaba em Piracicaba / Piracicaba	4D-015T	3,200	3,700	4,200	4,700
601	Rio Corumbataína em Rio Claro / Rio Claro	-	558,299	558,600	558,899	559,250
630	Rio Corumbataína - Novo Batovi / Rio Claro	4D-042T	534,510	535,010	535,510	536,010
602	Rio Corumbataína- Captação SEMAE Piracicaba / Piracicaba	-	3,399	4,099	4,799	5,500
84	Rio Piracicaba em Artemis / Piracicaba	4D-007T	3,010	3,510	4,010	4,510
603	Rio Capivari - Reforma Agrária / Campinas	4E-027T	2,809	3,210	3,610	4,010
609	Rio Capivari Sabesp Monte Mor / Monte Mor	-	529,009	529,509	530,009	530,509
608	Rio Capivari Mirim em Monte Mor / Monte Mor	-	-	-	-	4,000
745	Rio Jundiá em Campo Limpo Paulista / Campo Limpo Paulista	-	2,540	2,939	3,339	3,740
502	Rio Jundiá - Itaici / Indaiatuba	4E-017T	554,009	554,509	555,009	555,509
604	Rio Jundiá / Salto	-	3,700	4,099	4,500	4,900

Cota com referência ao nível do mar (cota ortométrica)

REDE TELEMÉTRICA DAE/SP													
13/06/2026						Vazão (Q)				Nível (Flu)			
Nomeclatura no mapa	Posto de medição local	Código do Posto	Vazão Média do Mês Atual	Vazão do rio 13/06/2026 07 h	Nível do rio 13/06/2026 07 h	Vazão Média Histórica de Junho	Vazão 7h/Vazão média	Vazão 13/06/2025 07h	Relação Q (13/06/26) 7h / Q (13/06/25) 7h	Nível Médio Histórico de Junho	Nível 7h/ Nível médio	Nível 13/06/2025 07h	Relação Flu (13/06/26) 7h / Flu (13/06/25) 7h
			(m³/s)	(m³/s)	(m)	(m³/s)	%	(m³/s)	%	(m)	%	(m)	%
593	Rio Cachoeira Piracaia	3E-122T	4,52	4,95	1,23	3,70	33,73 % Acima	3,51	40,89 % Acima	0,75	64 % Acima	1,03	19,07 % Acima
mouse	Rio Cachoeira Captação Piracaia	3E-116T	*	*	2,11	1,41	*	*	*	1,85	14 % Acima	*	*
80	Rio Atibaíha Mascate Nazaré Paulista	3E-089T	4,78	4,65	2,60	2,01	131,34 % Acima	*	*	1,38	88,26 % Acima	*	*
54	Rio Atibaia Atibaia	3E-063T	11,97	14,12	2,81	7,91	78,47 % Acima	9,71	45,43 % Acima	1,89	48,52 % Acima	2,33	20,68 % Acima
55	Rio Atibaia Bairro da Ponte Itatiba	3D-006T	15,70	23,35	5,06	19,16	21,87 % Acima	12,86	81,57 % Acima	4,27	18,55 % Acima	4,49	12,71 % Acima
56	Rio Atibaia Captação Valinhos	3D-007T	17,18	21,01	1,27	16,65	26,17 % Acima	15,06	39,49 % Acima	1,08	17,78 % Acima	1,07	18,77 % Acima
59	Rio Atibaia Desemb. Furtado Campinas	3D-003T	17,02	25,05	1,06	19,56	28,09 % Acima	14,49	72,93 % Acima	0,88	20,8 % Acima	0,81	31,72 % Acima
57	Rio Atibaia Acima de Paulínia	4D-009RT	19,30	29,23	2,32	22,61	29,28 % Acima	16,10	81,55 % Acima	2,07	12,08 % Acima	2,10	10,69 % Acima
52	Rio Jaguarí Guaripocaba Bragança Paul.	3D-015T	1,35	1,86	1,04	7,79	76,1 % Abaixo	1,35	37,82 % Acima	1,06	2,36 % Abaixo	0,93	11,77 % Acima
138	Rio Jaguarí Buenópolis Morungaba	3D-009T	6,19	11,44	1,63	15,93	28,17 % Abaixo	5,37	113,15 % Acima	1,04	57,12 % Acima	1,30	25,5 % Acima
49	Rio Jaguarí Jaguariúna	3D-008T	6,06	14,57	1,68	9,71	50,05 % Acima	5,03	189,66 % Acima	0,93	80,97 % Acima	1,22	37,5 % Acima
50	Rio Camanducaia Dal Bo Jaguariúna	3D-001T	6,37	10,26	0,69	11,20	8,39 % Abaixo	4,61	122,56 % Acima	0,62	11,94 % Acima	0,30	134,46 % Acima
48	Rio Jaguarí Usina Ester Cosmópolis	4D-001T	13,49	23,59	1,19	29,30	19,5 % Abaixo	11,61	103,15 % Acima	1,07	11,03 % Acima	0,69	71,18 % Acima
607	Rib. Quilombo Americana	-	5,94	26,07	2,64	*	*	3,62	620,34 % Acima	*	*	1,63	61,57 % Acima
599	Rio Piracicaba Santa Bárbara D'Oeste	-	46,03	84,92	492,09	50,45	68,33 % Acima	34,09	149,11 % Acima	491,57	0,1 % Acima	491,41	0,14 % Acima
46	Rio Piracicaba Piracicaba	4D-015T	54,02	78,96	1,73	82,23	3,98 % Abaixo	36,75	114,83 % Acima	1,66	3,92 % Acima	1,26	36,47 % Acima
601	Rio Corumbataí Rio Claro	-	3,27	3,65	557,71	3,40	7,47 % Acima	1,75	108,8 % Acima	557,77	0,01 % Abaixo	557,45	0,05 % Acima
630	Rio Corumbataí Novo Batovi Rio Claro	4D-042T	3,41	8,90	532,90	4,91	81,2 % Acima	2,80	218,32 % Acima	532,22	0,13 % Acima	532,26	0,12 % Acima
602	Rio Corumbataí Captação SEMAE Piracicaba	-	8,30	14,27	1,16	11,75	21,48 % Acima	4,12	246,79 % Acima	1,06	9,43 % Acima	0,81	44,1 % Acima
84	Rio Piracicaba Artemis Piracicaba	4D-007T	60,39	103,63	1,36	86,47	19,84 % Acima	43,82	136,49 % Acima	1,09	24,5 % Acima	0,72	87,69 % Acima
603	Rio Capivari Reforma Agrária Campinas	-	1,24	2,66	1,88	1,83	45,57 % Acima	1,17	128,47 % Acima	1,67	12,81 % Acima	1,64	15,02 % Acima
609	Rio Capivari Sabesp Monte Mor	-	5,55	10,73	527,64	7,05	52,17 % Acima	4,20	155,19 % Acima	527,19	0,08 % Acima	527,01	0,12 % Acima
745	Rio Jundiá Campo Limpo Paulista	-	0,96	4,83	0,96	0,96	403,33 % Acima	0,70	589,3 % Acima	1,35	28,72 % Abaixo	1,31	26,37 % Abaixo
502	Rio Jundiá Itaici Indaiatuba	4E-017	3,94	4,87	553,53	8,95	45,64 % Abaixo	4,70	3,6 % Acima	553,66	0,02 % Abaixo	553,52	0 % Acima
604	Rio Jundiá Salto	-	7,04	14,38	1,27	6,97	106,3 % Acima	4,96	189,78 % Acima	1,35	6,15 % Abaixo	0,93	36,09 % Acima
608	Rio Capivari Mirim Monte Mor	-	0,53	1,37	1,16	0,47	190,85 % Acima	0,39	252,32 % Acima	0,64	81,41 % Acima	0,72	60,58 % Acima

OBS1: Tendo em vista que os postos 745 e 608 são recentes, as médias históricas não estão disponíveis.

OBS2: Os postos 607, 599, 601, 630, 609 e 502 possuem cota com referência ao nível do mar (cota ortométrica).

* A vazão média e o nível médio (série histórica) estão sendo calculados com dados até o ano de 2024.

Legenda: Normal Atenção Alerta Emergência Extravasamento



Secretaria de Meio Ambiente, Infraestrutura e Logística



SÃO PAULO GOVERNO DO ESTADO

