



BOLETIM DIÁRIO

Sala de Situação PCJ

14/06/2026



Secretaria de Meio Ambiente, Infraestrutura e Logística



SÃO PAULO
GOVERNO DO ESTADO

Localização dos Postos da Rede Telemétrica da SP-ÁGUAS/SAISP nas Bacias PCJ

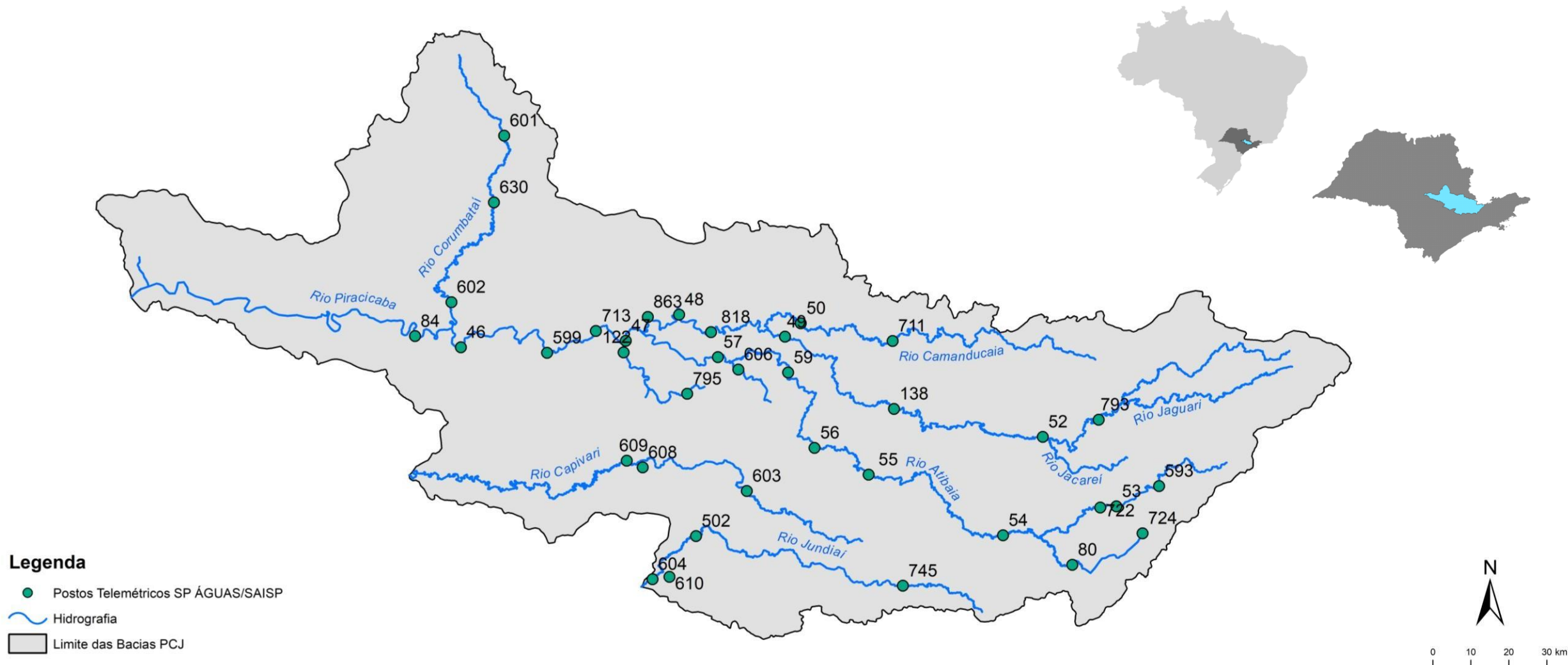

Chuva Acumulada de Radar em 24 horas nas Bacias PCJ : 14-06-2026 07:00 Local

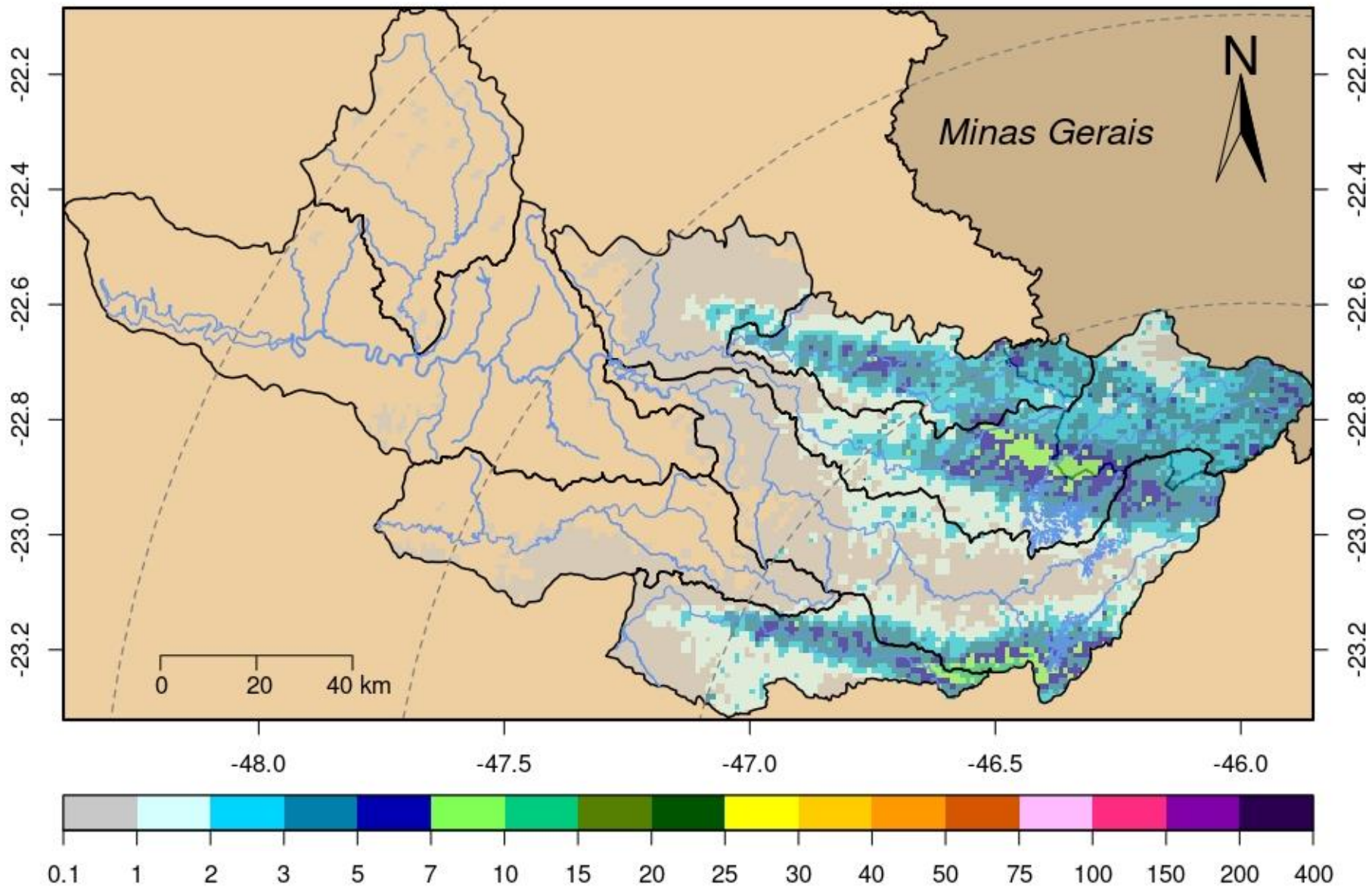

Nomenclatura no mapa	Postos	Rede telemétrica do SAISP									
		2026					Chuva acumulada das 7h de 13/06/2026 às 7h de 14/06/2026 (mm)	Chuva acumulada em Junho (até 14/06/2026 7h00min) (mm)	Chuva média mensal de Junho (mm)	Quantidade de chuva em relação à média (%)	
		Janeiro	Fevereiro	Março	Abril	Maio					
53	Rio Cachoeira Captação Piracaia	190,20	383,40	263,40	48,60	92,60	3,80	40,60	39,03	104,0%	
80	Rio Atibainha Mascate Nazaré Paulista	264,00	360,25	270,25	101,00	78,50	0,25	66,75	61,26	109,0%	
54	Rio Atibaia Atibaia	*	358,40	222,80	68,20	57,60	0,60	35,00	52,04	67,3%	
55	Rio Atibaia Bairro da Ponte Itatiba	220,25	213,00	165,25	30,25	52,50	0,50	30,00	50,48	59,4%	
56	Rio Atibaia Captação Valinhos	284,00	310,80	167,60	57,00	50,40	1,80	42,20	43,94	96,0%	
59	Rio Atibaia Desemb. Furtado Campinas	384,00	203,75	214,25	46,00	*	0,60	54,40	42,17	129,0%	
57	Rio Atibaia Acima de Paulínia	206,00	228,75	165,50	43,50	48,75	0,00	24,25	36,56	66,3%	
52	Rio Jaguari Guaripocaba Bragança Paul.	178,20	225,20	187,80	24,60	67,20	6,00	35,40	30,16	117,4%	
138	Rio Jaguari Buenópolis Morungaba	325,50	256,50	168,50	56,00	37,25	5,25	58,75	49,83	117,9%	
49	Rio Jaguari Jaguariúna	*	200,00	196,20	58,80	47,40	1,20	45,80	34,60	132,4%	
50	Rio Camanducaia Dal Bo Jaguariúna	265,20	269,80	203,20	71,40	51,20	2,40	45,20	45,32	99,7%	
48	Rio Jaguari Usina Ester Cosmópolis	176,75	192,50	159,50	36,25	56,00	0,25	28,25	31,93	88,5%	
863	Rio Jaguari Captação Limeira Limeira	181,60	158,80	136,20	44,20	39,60	0,40	18,40	19,60	***	
713	Rio Piracicaba Aimaratá Americana	246,60	190,80	156,20	36,20	48,60	0,00	29,40	23,49	125,2%	
607	Rib. Quilombo Americana	299,20	227,80	211,00	63,40	81,00	0,00	39,80	***	***	
599	Rio Piracicaba Santa Bárbara D'Oeste	151,75	282,50	151,50	34,50	60,25	0,00	43,50	33,87	128,7%	
46	Rio Piracicaba Piracicaba	258,00	203,75	138,50	67,00	43,00	0,00	28,50	39,17	72,8%	
601	Rio Corumbataí Rio Claro	349,00	214,50	137,00	93,50	83,00	0,00	23,50	29,20	80,5%	
630	Rio Corumbataí Novo Batovi Rio Claro	291,80	185,00	101,00	76,20	62,20	0,00	26,80	32,34	82,9%	
602	Rio Corumbataí Captação SEMAE Piracicaba	210,75	217,25	121,50	51,25	76,25	0,25	35,75	31,35	114,0%	
84	Rio Piracicaba Artemis Piracicaba	240,40	173,20	160,40	78,40	77,40	0,00	27,40	38,09	71,9%	
603	Rio Capivari Reforma Agrária Campinas	308,25	213,25	165,50	52,75	45,00	1,50	40,00	49,72	80,5%	
609	Rio Capivari Sabesp Monte Mor	299,75	289,50	166,75	27,00	40,75	0,25	31,00	42,92	72,3%	
502	Rio Jundiá Itaici Indaiatuba	213,40	241,00	104,20	40,40	55,60	1,40	34,20	55,82	61,3%	
604	Rio Jundiá Salto	213,25	173,25	89,25	82,00	49,25	4,50	34,00	43,81	77,6%	

* Postos sem quantidade de chuva em relação à média.

** Postos com indisponibilidade de dados.

*** Postos com instalação recente, não possuindo série histórica adequada.

**** A chuva média mensal está sendo calculados com dados até o ano de 2024.

Fonte: SAISP

REDE TELEMÉTRICA SP-ÁGUAS						
Nomenclatura no mapa	Posto de medição	Código Posto	Cotas de Alerta			
			Atenção	Alerta	Emergência	Extravasamento
593	Rio Cachoeira Montante / Piracaia	3E-122T	3,500	5,299	7,099	8,900
53	Rio Cachoeira Captação Piracaia / Piracaia	3E-116T	1,810	2,209	2,609	3,009
80	Rio Atibaína - Mascate / Nazaré Paulista	3E-089T	1,800	2,200	2,509	2,799
54	Rio Atibaína em Atibaína / Atibaína	3E-063T	2,399	2,610	2,799	3,010
55	Rio Atibaína no Bairro da Ponte / Itatiba	3D-006T	5,099	5,510	5,910	6,310
56	Rio Atibaína Captação Valinhos / Valinhos	3D-007T	3,399	3,710	3,899	4,309
59	Rio Atibaína em Desembargador Furtado / Campinas	3D-003T	2,110	2,399	2,710	3,010
57	Rio Atibaína Acima de Paulínia / Paulínia	4D-009RT	2,799	3,110	3,399	3,710
52	Rio Jaguari em Guaripocaba / Bragança Paulista	3D-015T	3,810	4,210	4,610	5,010
138	Rio Jaguari em Buenópolis / Morungaba	3D-009T	2,610	2,910	3,210	3,510
49	Rio Jaguari em Jaguariúna / Jaguariúna	3D-008T	2,210	2,510	2,810	3,110
50	Rio Camanducaína em Dal Bo/ Jaguariúna	3D-001T	3,110	3,610	4,110	4,610
48	Rio Jaguari em Usina Ester / Cosmópolis	4D-001T	9,000	10,000	11,000	12,000
122	Ribeirão Quilombo em Americana / Americana	-	-	-	-	5,349
599	Rio Piracicaba em Salta Bárbara D'Oeste / Santa Bárbara D'Oeste	-	493,610	494,399	495,199	496,010
46	Rio Piracicaba em Piracicaba / Piracicaba	4D-015T	3,200	3,700	4,200	4,700
601	Rio Corumbataína em Rio Claro / Rio Claro	-	558,299	558,600	558,899	559,250
630	Rio Corumbataína - Novo Batovi / Rio Claro	4D-042T	534,510	535,010	535,510	536,010
602	Rio Corumbataína- Captação SEMAE Piracicaba / Piracicaba	-	3,399	4,099	4,799	5,500
84	Rio Piracicaba em Artemis / Piracicaba	4D-007T	3,010	3,510	4,010	4,510
603	Rio Capivari - Reforma Agrária / Campinas	4E-027T	2,809	3,210	3,610	4,010
609	Rio Capivari Sabesp Monte Mor / Monte Mor	-	529,009	529,509	530,009	530,509
608	Rio Capivari Mirim em Monte Mor / Monte Mor	-	-	-	-	4,000
745	Rio Jundiá em Campo Limpo Paulista / Campo Limpo Paulista	-	2,540	2,939	3,339	3,740
502	Rio Jundiá - Itaici / Indaiatuba	4E-017T	554,009	554,509	555,009	555,509
604	Rio Jundiá / Salto	-	3,700	4,099	4,500	4,900

Cota com referência ao nível do mar (cota ortométrica)

REDE TELEMÉTRICA DAE/SP													
14/06/2026						Vazão (Q)				Nível (Flu)			
Nomeclatura no mapa	Posto de medição local	Código do Posto	Vazão Média do Mês Atual	Vazão do rio 14/06/2026 07 h	Nível do rio 14/06/2026 07 h	Vazão Média Histórica de Junho	Vazão 7h/Vazão média	Vazão 14/06/2025 07h	Relação Q (14/06/26) 7h / Q (14/06/25) 7h	Nível Médio Histórico de Junho	Nível 7h/ Nível médio	Nível 14/06/2025 07h	Relação Flu (14/06/26) 7h / Flu (14/06/25) 7h
			(m³/s)	(m³/s)	(m)	(m³/s)	%	(m³/s)	%	(m)	%	(m)	%
593	Rio Cachoeira Piracaia	3E-122T	4,51	4,25	1,15	3,70	14,97 % Acima	3,47	22,66 % Acima	0,75	53,07 % Acima	1,03	11,78 % Acima
mouse	Rio Cachoeira Captação Piracaia	3E-116T	*	*	2,06	1,41	*	*	*	1,85	11,46 % Acima	*	*
80	Rio Atibaína Mascate Nazaré Paulista	3E-089T	4,78	4,09	2,50	2,01	103,48 % Acima	*	*	1,38	81,38 % Acima	*	*
54	Rio Atibaia Atibaia	3E-063T	12,17	14,85	2,88	7,91	87,71 % Acima	9,05	64,12 % Acima	1,89	52,59 % Acima	2,25	28,12 % Acima
55	Rio Atibaia Bairro da Ponte Itatiba	3D-006T	16,40	26,45	5,21	19,16	38,05 % Acima	11,82	123,77 % Acima	4,27	22,01 % Acima	4,43	17,71 % Acima
56	Rio Atibaia Captação Valinhos	3D-007T	17,81	30,05	1,55	16,65	80,47 % Acima	13,51	122,4 % Acima	1,08	43,15 % Acima	1,02	52,17 % Acima
59	Rio Atibaia Desemb. Furtado Campinas	3D-003T	17,92	27,19	1,11	19,56	39 % Acima	12,42	118,89 % Acima	0,88	26,25 % Acima	0,75	47,74 % Acima
57	Rio Atibaia Acima de Paulínia	4D-009RT	20,87	33,45	2,38	22,61	47,94 % Acima	14,21	135,4 % Acima	2,07	15,12 % Acima	2,04	16,64 % Acima
52	Rio Jaguari Guaripocaba Bragança Paul.	3D-015T	1,47	2,96	1,21	7,79	61,98 % Abaixo	1,34	121,54 % Acima	1,06	14,25 % Acima	0,92	31,2 % Acima
138	Rio Jaguari Buenópolis Morungaba	3D-009T	6,73	15,86	1,86	15,93	0,46 % Abaixo	5,11	210,05 % Acima	1,04	78,37 % Acima	1,29	44,13 % Acima
49	Rio Jaguari Jaguariúna	3D-008T	6,86	16,41	1,66	9,71	69 % Acima	4,94	232,19 % Acima	0,93	78,6 % Acima	1,22	36,37 % Acima
50	Rio Camanducaia Dal Bo Jaguariúna	3D-001T	7,47	17,39	1,07	11,20	55,27 % Acima	4,43	292,55 % Acima	0,62	73,23 % Acima	0,28	282,21 % Acima
48	Rio Jaguari Usina Ester Cosmópolis	4D-001T	15,01	39,32	1,61	29,30	34,2 % Acima	11,46	243,12 % Acima	1,07	50,37 % Acima	0,69	133,87 % Acima
607	Rib. Quilombo Americana	-	6,58	8,84	1,93	*	*	3,74	136,15 % Acima	*	*	1,64	17,3 % Acima
599	Rio Piracicaba Santa Bárbara D'Oeste	-	49,98	98,00	492,24	50,45	94,26 % Acima	34,31	185,66 % Acima	491,57	0,14 % Acima	491,41	0,17 % Acima
46	Rio Piracicaba Piracicaba	4D-015T	57,90	105,24	1,98	82,23	27,98 % Acima	34,52	204,91 % Acima	1,66	19,46 % Acima	1,24	60,31 % Acima
601	Rio Corumbataí Rio Claro	-	3,33	3,59	557,70	3,40	5,65 % Acima	1,74	106,2 % Acima	557,77	0,01 % Abaixo	557,45	0,04 % Acima
630	Rio Corumbataí Novo Batovi Rio Claro	4D-042T	3,56	4,84	532,55	4,91	1,34 % Abaixo	2,72	78,02 % Acima	532,22	0,06 % Acima	532,25	0,06 % Acima
602	Rio Corumbataí Captação SEMAE Piracicaba	-	9,27	17,26	1,24	11,75	46,88 % Acima	4,02	329,52 % Acima	1,06	17,08 % Acima	0,80	55,71 % Acima
84	Rio Piracicaba Artemis Piracicaba	4D-007T	65,31	127,17	1,57	86,47	47,06 % Acima	41,04	209,88 % Acima	1,09	44,4 % Acima	0,68	131,47 % Acima
603	Rio Capivari Reforma Agrária Campinas	-	1,49	2,85	1,91	1,83	55,68 % Acima	1,10	159,71 % Acima	1,67	14,61 % Acima	1,62	17,86 % Acima
609	Rio Capivari Sabesp Monte Mor	-	6,89	16,64	528,10	7,05	136,03 % Acima	4,25	291,71 % Acima	527,19	0,17 % Acima	527,02	0,2 % Acima
745	Rio Jundiá Campo Limpo Paulista	-	1,43	4,17	1,43	0,96	334,38 % Acima	0,65	546,51 % Acima	1,35	5,76 % Acima	1,29	10,42 % Acima
502	Rio Jundiá Itaicí Indaiatuba	4E-017	5,94	10,70	553,76	8,95	19,5 % Acima	4,78	123,74 % Acima	553,66	0,02 % Acima	553,53	0,04 % Acima
604	Rio Jundiá Salto	-	8,76	27,61	1,57	6,97	296,08 % Acima	4,88	465,6 % Acima	1,35	16,37 % Acima	0,93	69,47 % Acima
608	Rio Capivari Mirim Monte Mor	-	0,64	2,59	1,53	0,47	451,06 % Acima	0,30	751,97 % Acima	0,64	139,38 % Acima	0,67	129,34 % Acima

OBS1: Tendo em vista que os postos 745 e 608 são recentes, as médias históricas não estão disponíveis.

OBS2: Os postos 607, 599, 601, 630, 609 e 502 possuem cota com referência ao nível do mar (cota ortométrica).

* A vazão média e o nível médio (série histórica) estão sendo calculados com dados até o ano de 2024.

Legenda:

Normal

Atenção

Alerta

Emergência

Extravasamento



AGÊNCIA DE ÁGUAS DO ESTADO DE SÃO PAULO

Secretaria de Meio Ambiente, Infraestrutura e Logística



SÃO PAULO GOVERNO DO ESTADO

